12月

11月4日㈮～6日㈰ 全日本スペシャルJP（白馬）

11月12日㈯～13日㈰ 全日本ノーマルJP（蔵王）

11月16日㈬～18日㈮ Ｎデモ合宿

11月18日㈮～20日㈰ Ｓデモ合宿

11月17日㈭～19日㈯ ＳＢデモ合宿

11月27日㈰ 研修会理論（中之島）

日	1	2	3	4	5	6	7	8	9	10	11	12	13	14
曜	木	金	土	㈰	月	火	水	木	金	土	㈰	月	火	水
競技本部														
教育本部	11/30～ スキー技術員研修会 11/30～主任教師研修会（湯の丸）							本部研修会（苗場）		教師・指導者研修会ＣＬ（苗場）		中越強化合宿（かぐら）		
									PM理論					
										SB指・研、CL（苗場）				

月

日	15	16	17	18	19	20	21	22	23	24	25	26	27	28	29	30	31
曜	木	金	土	㈰	月	火	水	木	金･祝	土	㈰	月	火	水	木	金	土
競技本部		名寄ピシャリJP								全日本コンバインド（名寄）							
		白滝北大雪CC				学チャンＣＣ（音威子府）					ＣＯＣ全日本ＣＣ（音威子府）						
教育本部	中越強化合宿（かぐら）																

［競技本部］JP・NC　CC　AL　SB　FS　MS　［教育本部］スキー関係　ボード関係

1月

日	1	2	3	4	5	6	7	8	9	10	11	12	13	14	15	16
曜	㊐・祝	月	火	水	木	金	土	㊐	月	火	水	木	金	土	㊐	月

競技本部 全国

- 学チャンAL技術（菅平高原）
- 学チャンAL高速（おんたけ）
- WCレディースJP（札幌）
- 全日本CC（旭川）
- COC伊藤杯・ワンウェイ杯・札幌トヨタ杯CC

競技本部 県内

- 上越選手権CC（自然の家）
- 上越選手権AL（赤倉）
- 県中学AL（赤倉）CC（十日町）
- 中越選手権CC（津南）
- 中越選手権AL（上国）
- 県高校CC（十日町）
- 下越アルペン（大原）
- ジュニアクロカンCC（六日町・十日町）
- オンヨネ・ブリコAL（上国）
- 八海山麓マスターズ

教育本部

- スキー大学（朝里川）
- スキー大学（白馬五竜）
- 第1回強化（赤倉）
- 指・研実技・CL（胎内）
- スキーの日
- SB第1回強化（上越国際）

月

日	17	18	19	20	21	22	23	24	25	26	27	28	29	30	31
曜	火	水	木	金	土	㊐	月	火	水	木	金	土	㊐	月	火

競技本部 全国

- COC札幌オリンピック記念JP
- 全日本選手権NC（白馬）
- COCHTB・STVJP（大倉山）
- WCレディースJP（蔵王）
- 全日本選手権CC（十日町）

競技本部 県内

- 県中学AL（赤倉）CC（十日町）
- 国体予選AL（須原）
- 県高校CC（十日町）
- 国体予選CC（欠ノ上）
- 県高JP（白馬）
- 国体予選JP（白馬）
- 県高校AL（須原）
- SCC松之山AL

教育本部

- 第54回甲信越技術戦（赤倉）～2/2
- 指・準・認養成実技①（関温泉）
- 研修会・CL（赤倉）～2/1
- 公パト養成（関温泉）
- SB指・準・認定養講（湯沢パーク）
- TP（胎内・八海山）

［競技本部］JP・NC　CC　AL　SB　FS　MS　［教育本部］スキー関係　ボード関係

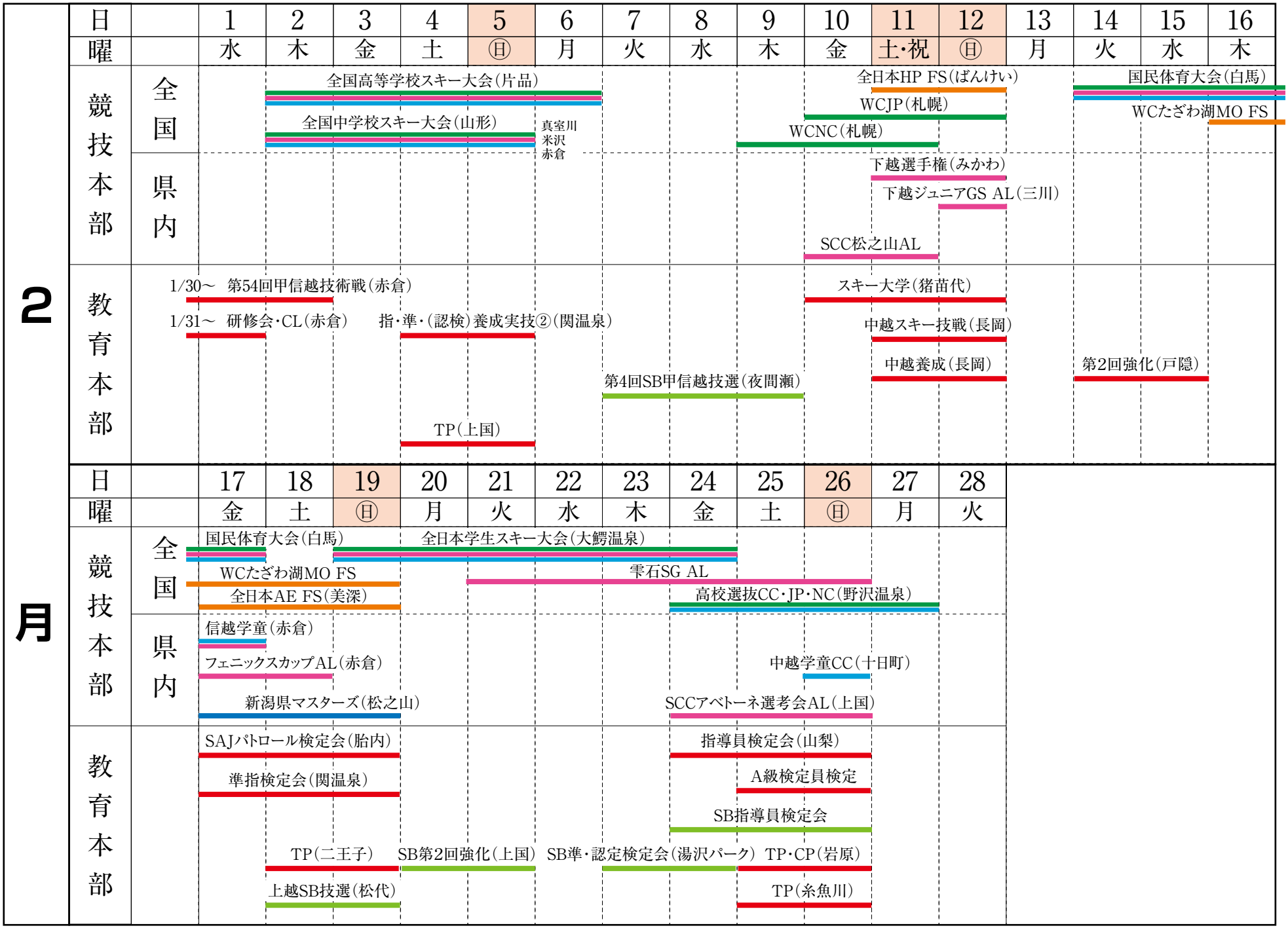
2月
日 1 2 3 4 5 6 7 8 9 10 11 12 13 14 15 16
曜 水 木 金 土 ㊐ 月 火 水 木 金 土・祝 ㊐ 月 火 水 木
競技本部
全国
全国高等学校スキー大会（片品）
全日本HP FS（ばんけい）
国民体育大会（白馬）
WCJP（札幌）
WCたざわ湖MO FS
全国中学校スキー大会（山形）
真室川
米沢
赤倉
WCNC（札幌）
県内
下越選手権（みかわ）
下越ジュニアGS AL（三川）
SCC松之山AL
教育本部
1/30～ 第54回甲信越技術戦（赤倉）
スキー大学（猪苗代）
1/31～ 研修会・CL（赤倉）
指・準・（認検）養成実技②（関温泉）
中越スキー技戦（長岡）
中越養成（長岡）
第2回強化（戸隠）
第4回SB甲信越技選（夜間瀬）
TP（上国）
月
日 17 18 19 20 21 22 23 24 25 26 27 28
曜 金 土 ㊐ 月 火 水 木 金 土 ㊐ 月 火
競技本部
全国
国民体育大会（白馬）
全日本学生スキー大会（大鰐温泉）
WCたざわ湖MO FS
雫石SG AL
全日本AE FS（美深）
高校選抜CC・JP・NC（野沢温泉）
県内
信越学童（赤倉）
フェニックスカップAL（赤倉）
中越学童CC（十日町）
新潟県マスターズ（松之山）
SCCアベトーネ選考会AL（上国）
教育本部
SAJパトロール検定会（胎内）
指導員検定会（山梨）
準指検定会（関温泉）
A級検定員検定
SB指導員検定会
TP（二王子）
SB第2回強化（上国）
SB準・認定検定会（湯沢パーク）
TP・CP（岩原）
上越SB技選（松代）
TP（糸魚川）
［競技本部］ JP・NC CC AL SB FS MS
［教育本部］ スキー関係 ボード関係

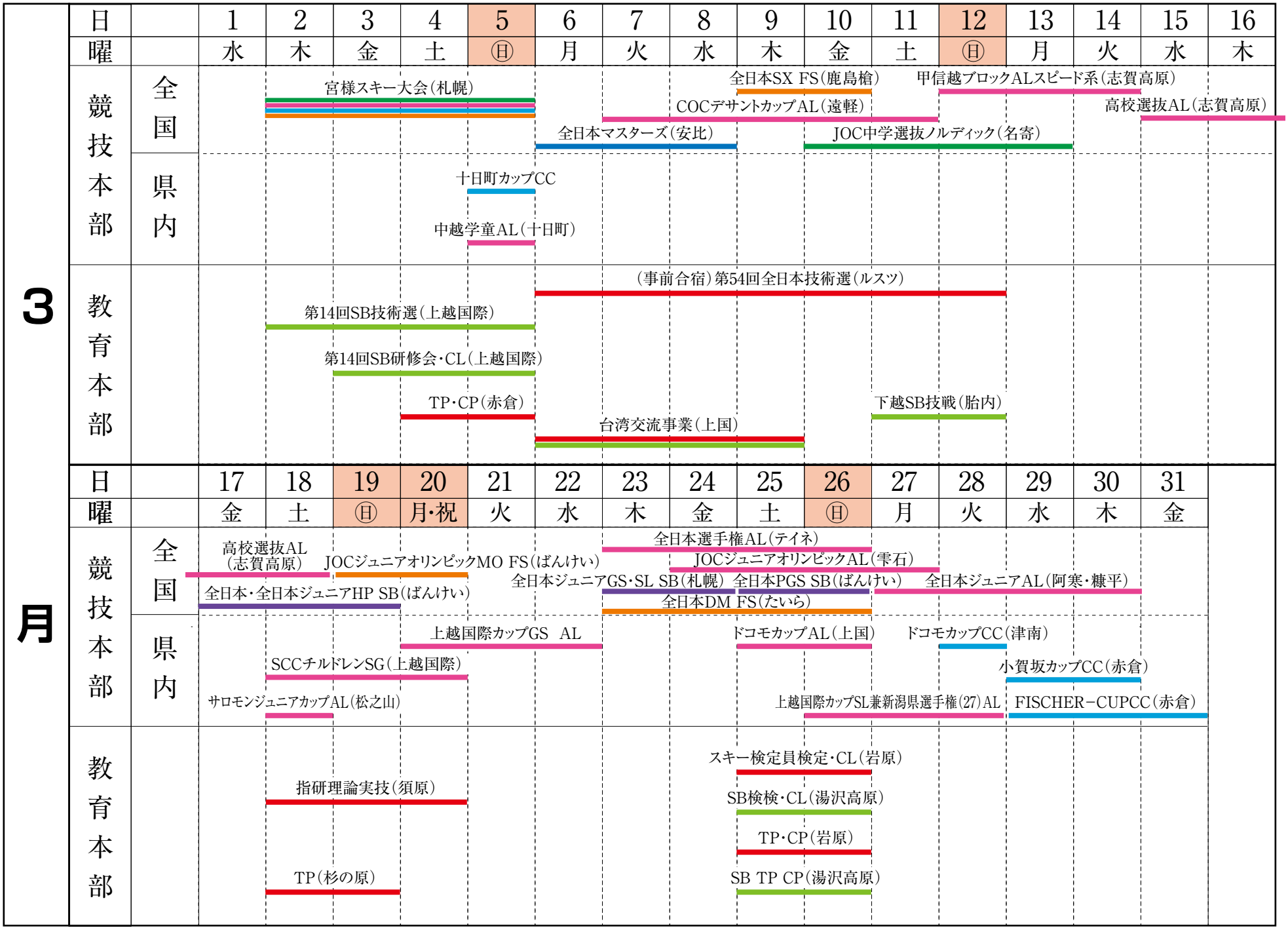

3月

日	1	2	3	4	5	6	7	8	9	10	11	12	13	14	15	16
曜	水	木	金	土	日	月	火	水	木	金	土	日	月	火	水	木

競技本部 全国

- 宮様スキー大会（札幌）
- 全日本SX FS（鹿島槍）
- 甲信越ブロックALスピード系（志賀高原）
- COCデサントカップAL（遠軽）
- 高校選抜AL（志賀高原）
- 全日本マスターズ（安比）
- JOC中学選抜ノルディック（名寄）

競技本部 県内

- 十日町カップCC
- 中越学童AL（十日町）

教育本部

- （事前合宿）第54回全日本技術選（ルスツ）
- 第14回SB技術選（上越国際）
- 第14回SB研修会・CL（上越国際）
- TP・CP（赤倉）
- 下越SB技戦（胎内）
- 台湾交流事業（上国）

日	17	18	19	20	21	22	23	24	25	26	27	28	29	30	31
曜	金	土	日	月・祝	火	水	木	金	土	日	月	火	水	木	金

競技本部 全国

- 高校選抜AL（志賀高原）
- JOCジュニアオリンピックMO FS（ばんけい）
- 全日本選手権AL（テイネ）
- JOCジュニアオリンピックAL（雫石）
- 全日本・全日本ジュニアHP SB（ばんけい）
- 全日本ジュニアGS・SL SB（札幌）
- 全日本PGS SB（ばんけい）
- 全日本ジュニアAL（阿寒・糠平）
- 全日本DM FS（たいら）

競技本部 県内

- 上越国際カップGS AL
- ドコモカップAL（上国）
- ドコモカップCC（津南）
- SCCチルドレンSG（上越国際）
- 小賀坂カップCC（赤倉）
- サロモンジュニアカップAL（松之山）
- 上越国際カップSL兼新潟県選手権（27）AL
- FISCHER－CUPCC（赤倉）

教育本部

- スキー検定員検定・CL（岩原）
- 指研理論実技（須原）
- SB検検・CL（湯沢高原）
- TP・CP（岩原）
- TP（杉の原）
- SB TP CP（湯沢高原）

［競技本部］JP・NC　CC　AL　SB　FS　MS　［教育本部］スキー関係　ボード関係

4月

日	1	2	3	4	5	6	7	8	9	10	11	12	13	14	15	16
曜	土	㊐	月	火	水	木	金	土	㊐	月	火	水	木	金	土	㊐
競技本部 県内	大原スプリングユースAL 松之山温泉国体記念MO FS						大原スプリングマスターズ									
教育本部	トッププレーヤー・クリニック（苗場） 中越SB技戦（苗場） TP（奥只見）							TP（関温泉）								

月

日	17	18	19	20	21	22	23	24	25	26	27	28	29	30
曜	月	火	水	木	金	土	㊐	月	火	水	木	金	土･祝	㊐
競技本部 県内	甲信越高校スキー大会（奥只見）		J−POWERスラローム（奥只見）											
教育本部						TP（シャルマン火打） CP（シャルマン火打）								

［競技本部］JP・NC　CC　AL　SB　FS　MS　［教育本部］スキー関係　ボード関係